DE

MONTAGEANLEITUNG

Gleitkufenelemente und Schrauben entsprechend Auswahltabelle bereitlegen (siehe vorherige Seite). Elemente zu einem Gleitkufenband verbinden und die Muttern nur einige Umdrehungen auf die Schrauben drehen.

Rohroberflächen im Kontaktbereich Rohr/Kufe mit Schubsicherungsband umwickeln, um optimale Sicherheit gegen Verrutschen zu gewährleisten.

Vormontierte Elemente um das Mediumrohr legen und letzte Verbindung schließen.

Anschließend die Schrauben gleichmäßig anziehen, so dass sich zwischen den Gleitkufenelementen die gleichen Abstände ergeben.

Die Vierkantmuttern sind so auszurichten, dass sie in die dafür vorgesehenen Aussparungen in dem Gleitkufensegment gefasst werden.

Schrauben mit einem Anzugsdrehmoment von max. 3 Nm anziehen, so dass der Gleitkufenring unverrückbar auf dem Rohr festsitzt. Die Schrauben müssen nicht zwingend komplett zusammengezogen werden.

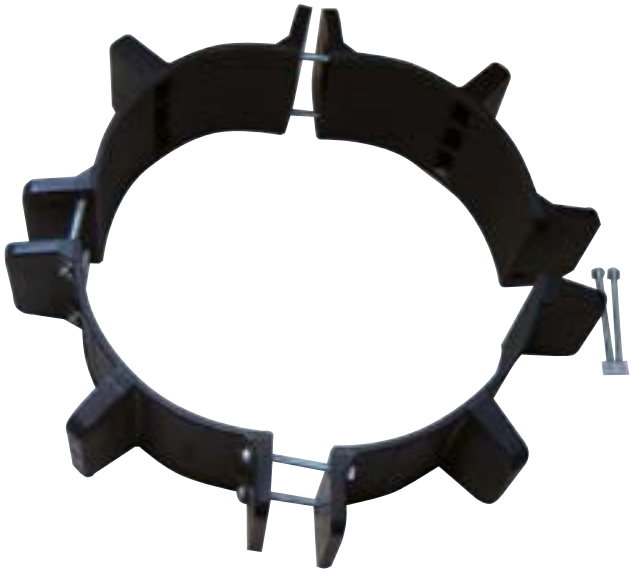

Version-07 I 2018

PSI Products GmbH
Ulrichstrasse 25
72116 Mössingen
Telefon: (+49) 7473 3781 0
Fax: (+49) 7473 3781 35
vertrieb@psi-products.de
www.psi-products.de